Молодежная акция "Знаем! Помним! Гордимся"

Автор: Vlad
22.12.2016 16:05 - Обновлено 22.12.2016 16:20

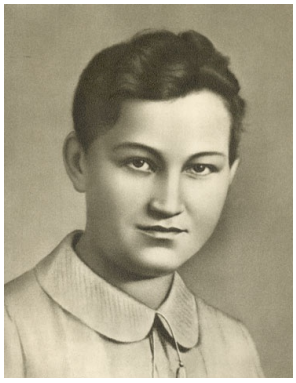

Зоя Анатольевна Космодемьянская